# Hipism

**Eri la Floreasca**

# DERBY-UL ROMAN de TRAP

## A FOST CÂŞTIGAT DE PANDUR, IAR Premiul MIDNIGHT de BOCK

## DUBLA VICTORIE A HERGHELIEI CISLĂU ŞI A GRAJDULUI NEGROPONTES

*Prezentând puternicele puncte de atracţie ale Derby-ului Român de trap şi a premiului Midnight la galop, reuniunea de eri, dela Floreasca, a recoltat un mare succes. Este mult timp de când incintele hipodromului Floreasca n'au fost mai bine populate.*

*Importanţa probei capitale a trapului românesc şi a atracţiei pe care Premiul Midnight o prezenta, au condus la marea afluenţă de eri.*

*De asemenea, fără drept de replică, faptul că atunci când o reuniune prezintă o mare atracţie, publicul trece peste riscurile unui soare mai fierbinte ca oricând şi vine în număr considerabil, chiar dacă celelalte ramuri de activitate sportivă fac o concurenţă similară celei exercitate pe ziua de eri de matchul de foot-ball dintre Ripensia şi Ferencvaros.*

*Toţi cei prezenţi n'au avut însă nici un regret, decât poate acela că reuniunea se termina.*

*Un sport de superlativă calitate şi un public mai entusiast decât totdeauna, iată ce a caracterizat reuniunea de eri.*

### PANDUR A CAŞTIGAT DERBY-UL ROMAN DE TRAP

**Clasica probă a patru-anilor trăpaşi, cursa care consacră pe câştigător drept campion al generaţiei sale, a adus victoria — excelent primită de public — a lui PANDUR.**

**Excelent prezentat, fiul lui Wapiti şi Jan Ptiţa, a câştigat cu evidentă autoritate clasica probă.**

**Singurul lucru pe care îl regretăm, este faptul că Ben-Hur, principalul concurent al lui Pandur, a avut o cursă nefericită.**

**Totuşi stilul biruinţei cât şi recordul de 1.29.8 pe care Pandur l-a stabilit cu această ocazie, instalează pe învingător în vârful piramidei generaţiei patru-anilor români.**

**Excelent fondist — dotat şi cu o frumoasă pointă de viteză (pe care numai ieri am cunoscut-o) — Pandur face parte din categoria celor mai buni câştigători ai Derby-ului.**

**Susceptibil de noui şi mari progrese, pensionarul d-lui maior Petrovici, desigur că nu se va opri la valoarea arătată ieri.**

**Ceiace ne îndrituieşte să credem acest lucru este progresul pe care l-a marcat cu fiecare alergare efectuată în această primăvară.**

**După începuturi modeste şi când numai puţini se mai aşteptau să-şi revină, Pandur a progresat în condiţie, treptat-treptat şi astfel am văzut ieri pe cel mai bun Pandur.**

### UN COLABORATOR VALOROS DAR FOARTE MODEST LA VICTORIA DE ERI

*Un considerabil merit la victoria de eri a lui Pandur, îl are N. Cerkasoff.*

*Vă amintiţi de Pandur, calul care acum două luni şi ceva a intrat în antrenament la el? Mergea slab, părea că nu-şi mai poate veni în condiţie şi numai puţini mai vedeau în el pe viitorul câştigător de Derby.*

*Cu răbdare şi mult sârg, N. Cerkasoff a pregătit, zi de zi, victoria de eri.*

*N'a forţat de loc această pregătire, a aşteptat ca timpul să-i completeze opera şi iată că eri am avut plăcuta surpriză de a vedea pe cel mai bun Pandur.*

*Nu credem să fie cineva să-i conteste meritele. Noi le consemnăm şi ne facem o datorie de conştiinţă în a le pune la justă valoare.*

D. G. U. NEGROPONTES
proprietarul lui BOCK şi OBOR

*Avem însă regretul, că o îmbolnăvire neaşteptată l-a privat pe Cerkosoff de a recolta cea mai frumoasă victorie din carieră.*

### UN SPORTIV DE RASA, D. MAIOR PETROVICI

**Victoria lui Pandur din Derby, a venit să răsplătească meritele d-lui maior Petrovici, proprietarul şi crescătorul lui.**

**Sportiv din vechea gardă, d. maior Petrovici este unul dintre cei mai vechi şi pasionaţi crescători şi proprietari ai noştri.**

**Om care a făcut unanim recunoscute sacrificii pentru cauza trapului românesc, d. maior P. Petrovici a primit ieri, o binemeritată răsplată a sacrificiilor făcute. Atât ca proprietar cât şi crescător, d. maior Petrovici n'a fost până acuma prea răsfăţat de zeiţa Fortuna.**

**Dar acea justiţie, care pe turf aproape întotdeauna răsplăteşte la justă valoare meritele fiecăruia, şi-a făcut şi de această dată datoria.**

**Ovaţiile publicului, la care în mod sincer ne asociem, au venit să completeze bucuria victoriei de ieri, pe care i-o dorim d-lui maior Petrovici să se mai repete.**

### UN AUXILIAR PREŢIOS

*Un preţios auxiliar la victorisului Pandur l-a constituit conducătorul lui: ILARION CROTENCO.*

*Crotenco a luat o plecare bună, şi-a creiat un loc bun în cursă şi a atacat în cel mai fericit moment al cursei.*

*Crotenco a sesizat momentul cel mai propice de a da atacul hotărâtor. Surprinşi, adversarii au avut un moment de derută care a însemnat foarte mult. Cu această ocazie, Crotenco a condus cea mai frumoasă cursă din carieră.*

### BEN HUR, UN INVINS MERITUOS

Dintre învinşii de ieri ai lui Pandur, cel care merită largi circumstanţe atenuante este Ben-Hur.

Mai rar o cursă nefericită ca cea de eri a lui Ben Hur. A avut o plecare nefericită, iar în restul cursei, toate incidentele de parcurs n'au a-

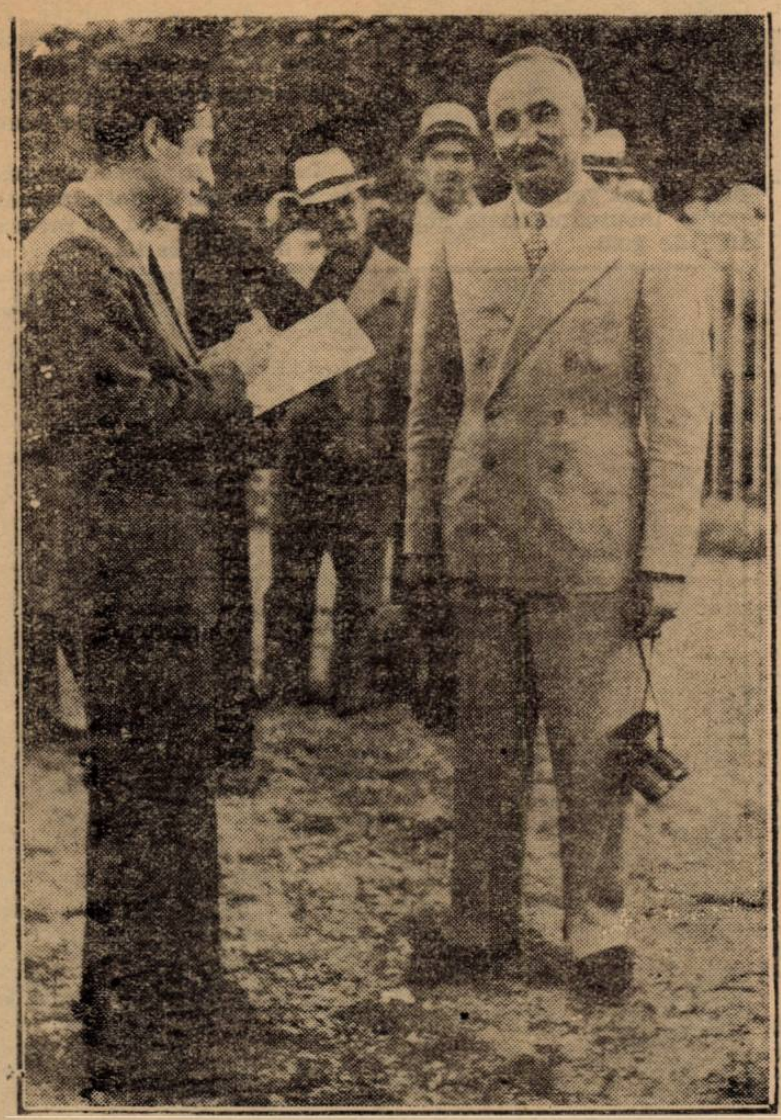

**D-nul Maior PETROVICI ne declară: „Sunt fericit... Pot spune mai mult decât atât, după cea mai frumoasă victorie din câte am cunoscut?**

**Pandur mi-a adus astăzi cea mai mare satisfacţie. Unde mai pui că această victorie este pentru mine dublă: îi sunt proprietar şi tot eu l-am crescut.**

**De când activez în materie de curse, ziua de astăzi este cea mai frumoasă.**

**Să mai repet că sunt fericit?...“**

**SOSIREA DIN DERBY**

**PANDUR — condus de Crotenco — câştigă de 2 lungimi asupra lui Ben-Hur (T. Tassopol).**